



Madrid, 07 de Enero de 2008

Estimado usuario,

El motivo del presente correo electrónico es mantenerle informado de las mejoras y cambios realizados en el software Orathor (Athor/Olimpo) en su versión **5.5.021**, la cual ha sido, recientemente, instalada en su servidor.

A. Nuevo formulario de Proveedores del Módulo Terceros (.Net)

- **Descripción de la mejora:** Siguiendo la política de migración de la tecnología GENEXUS a .NET se pone a disposición del usuario la nueva pantalla de alta, registro y parametrización de proveedores:
- **Opción afectada:** Terceros > Proveedores

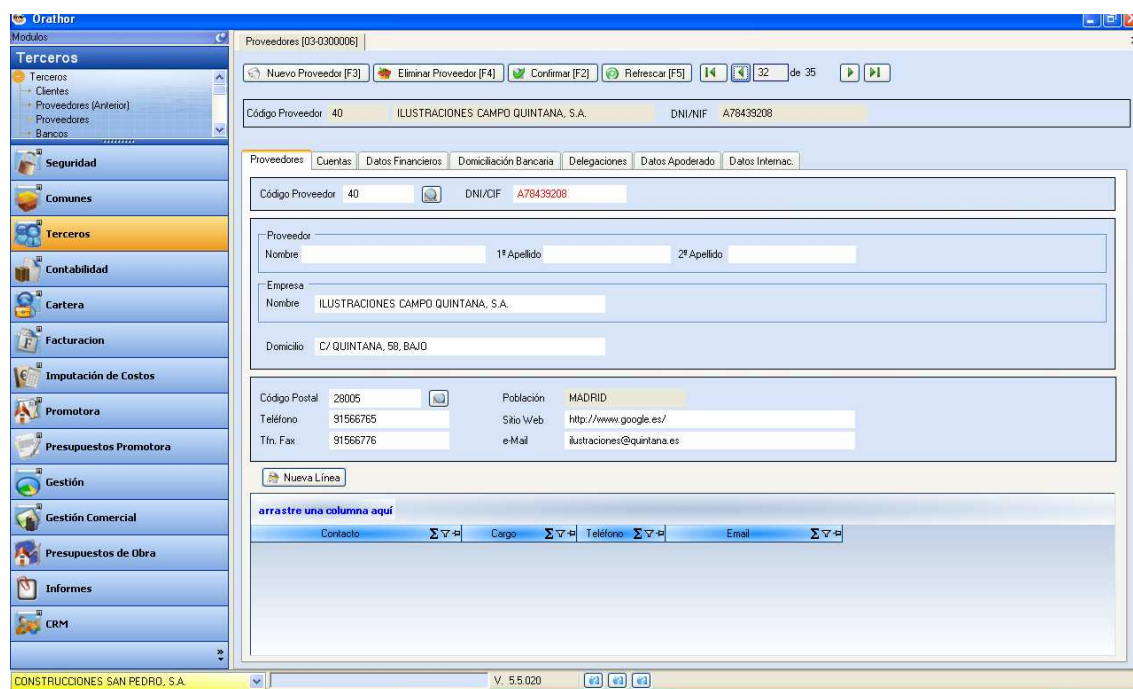

Orathor

Proveedores [03-0300006]

Nuevo Proveedor [F3] Eliminar Proveedor [F4] Confirmar [F2] Refrescar [F5] 32 de 35

Código Proveedor: 40 ILUSTRACIONES CAMPO QUINTANA, S.A. DNI/NIF: A78439208

Proveedores | Cuentas | Datos Financieros | Domiciliación Bancaria | Delegaciones | Datos Apoderado | Datos Internac.

Código Proveedor: 40 DNI/CIF: A78439208

Proveedor:
Nombre: 1º Apellido 2º Apellido

Empresa:
Nombre: ILUSTRACIONES CAMPO QUINTANA, S.A.

Domicilio: C/ QUINTANA, 58, BAJO

Código Postal: 28005 Población: MADRID
Teléfono: 91566765 Sitio Web: http://www.google.es/
Tfn. Fax: 91566776 e-Mail: ilustraciones@quintana.es

Nueva Línea

arrastre una columna aquí

Contacto	Cargo	Teléfono	Email
----------	-------	----------	-------

CONSTRUCCIONES SAN PEDRO, S.A. V. 5.5.020

- Se mantienen las características de la pantalla precedente y se ha añadido la pestaña "Datos Internac.", dicha pestaña se utilizará en casos muy específicos en que se asocien determinados registros al proveedor que se esté dando de alta, en el ejemplo y como desarrollo inicial, se contempla el nº de autorización (así como demás datos relacionados con el mismo) otorgados por el Servicio de Rentas Internas (SRI) de Ecuador a una sociedad que actúa como proveedor mediante factura emitida.

Pantalla:

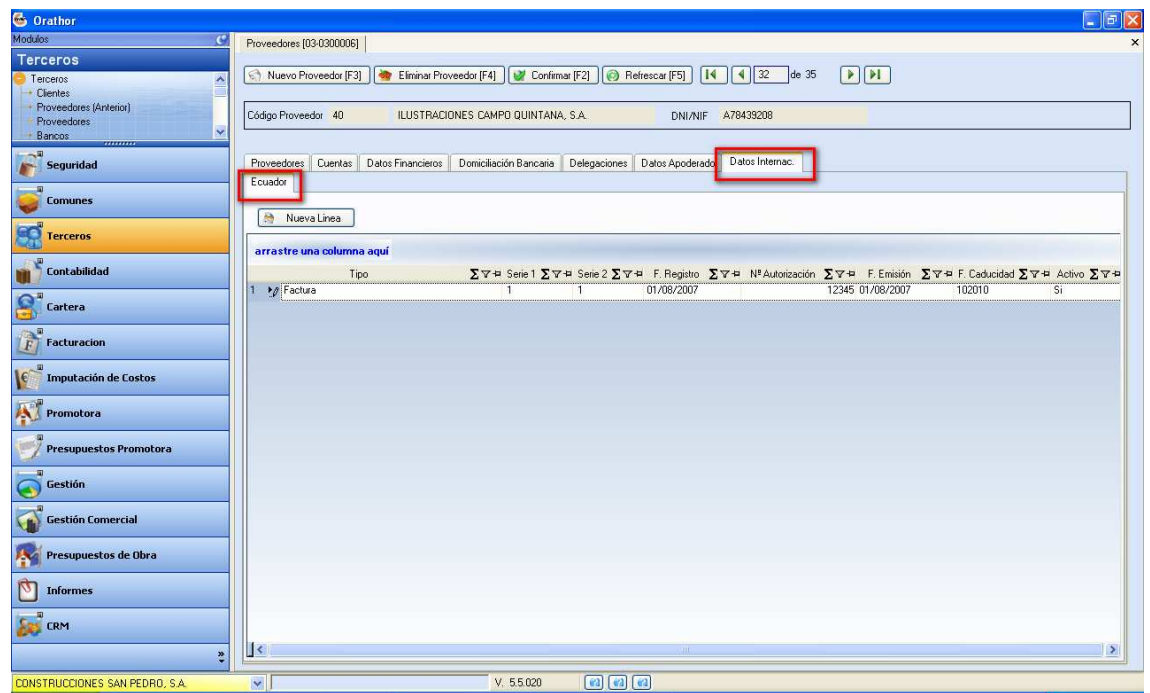

- Encontrándose en un primer estadio de desarrollo, dichas pantalla progresiva y paulatinamente irán añadiendo nuevas mejoras de utilidad a la aplicación, así por ejemplo, está contemplada la posibilidad de asociar imágenes y documentación al proveedor, se generarán enlaces automáticos a su página web, etc, etc.
- **Importante;** Actualmente y debido a los cambios mencionados en dicha pantalla, el alta de proveedores ha de seguir realizándose por la opción de menú Proveedores (Anterior),

Pantalla de proveedores “antigua”:

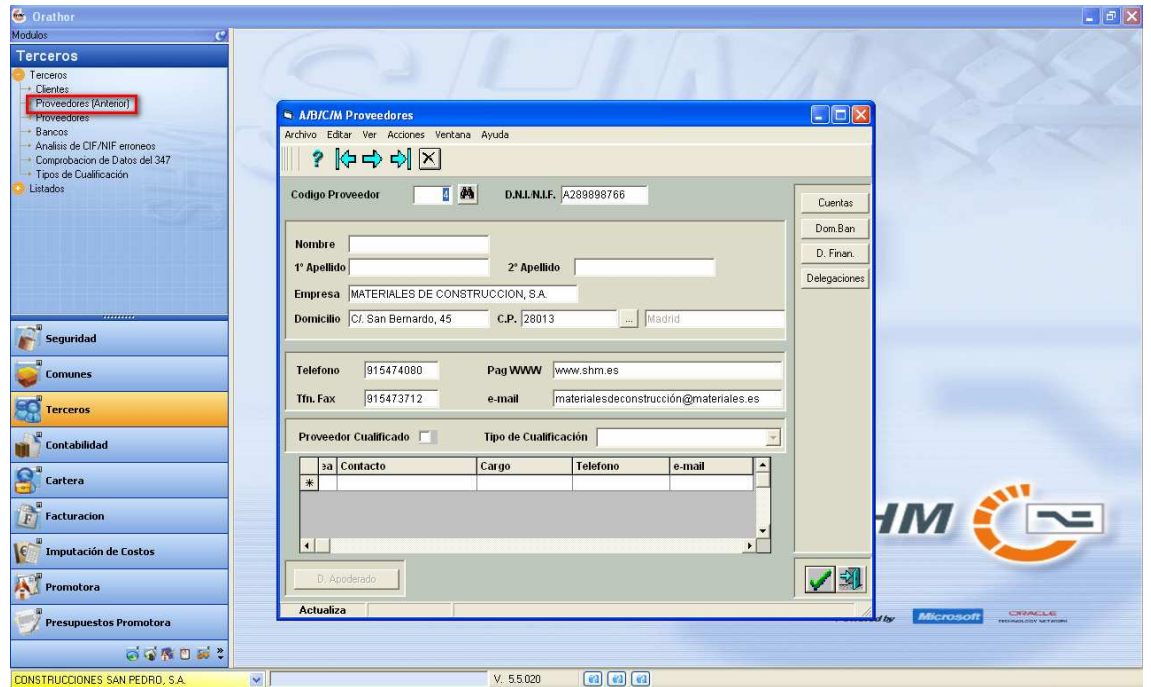

- Como habitualmente, el acceso a dicha opción de menú se dará por la persona con autoridad o permisos suficientes a través del Módulo Seguridad:

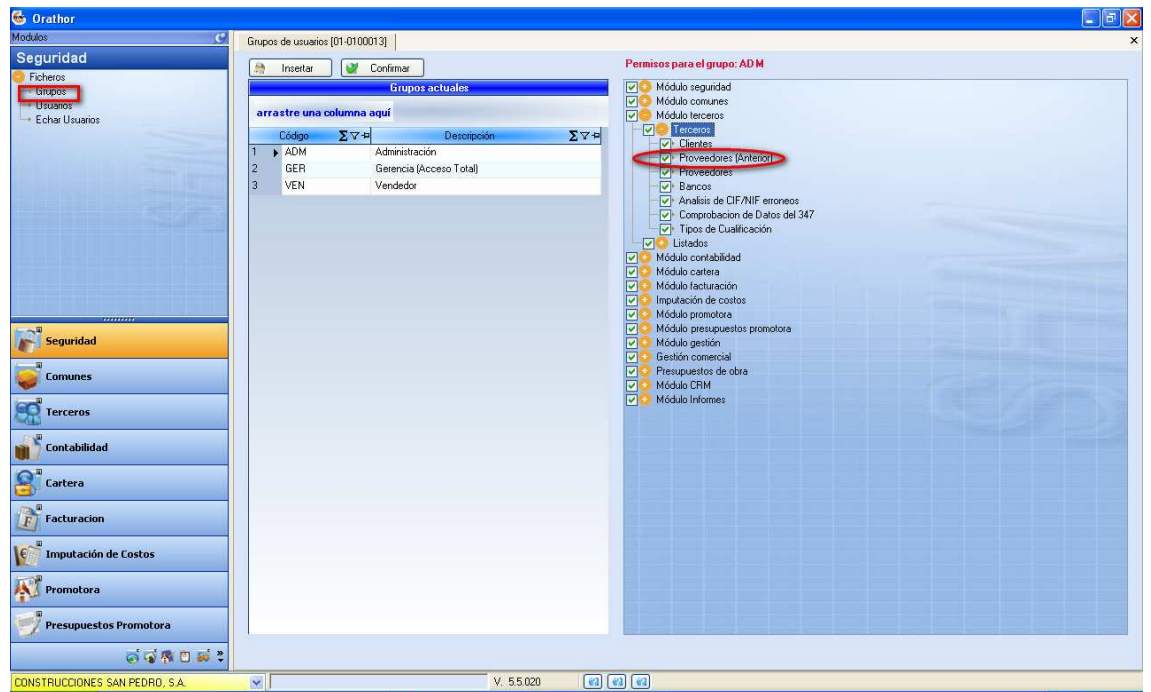

B. Nuevo mecanismo de impresión de Pagars con Plantillas Word:

- **Opción afectada:** Cartera > Cartera Pagos > Procesos > Pagars > Generación e Impresión de Pagars
- **Descripción de la mejora:** Se han creado plantillas en Microsoft Office Word que permiten al usuario definir bajo su propia necesidad, detalle o estilo, la forma en la que serán enviados los documentos relacionados con la emisión de pagars:

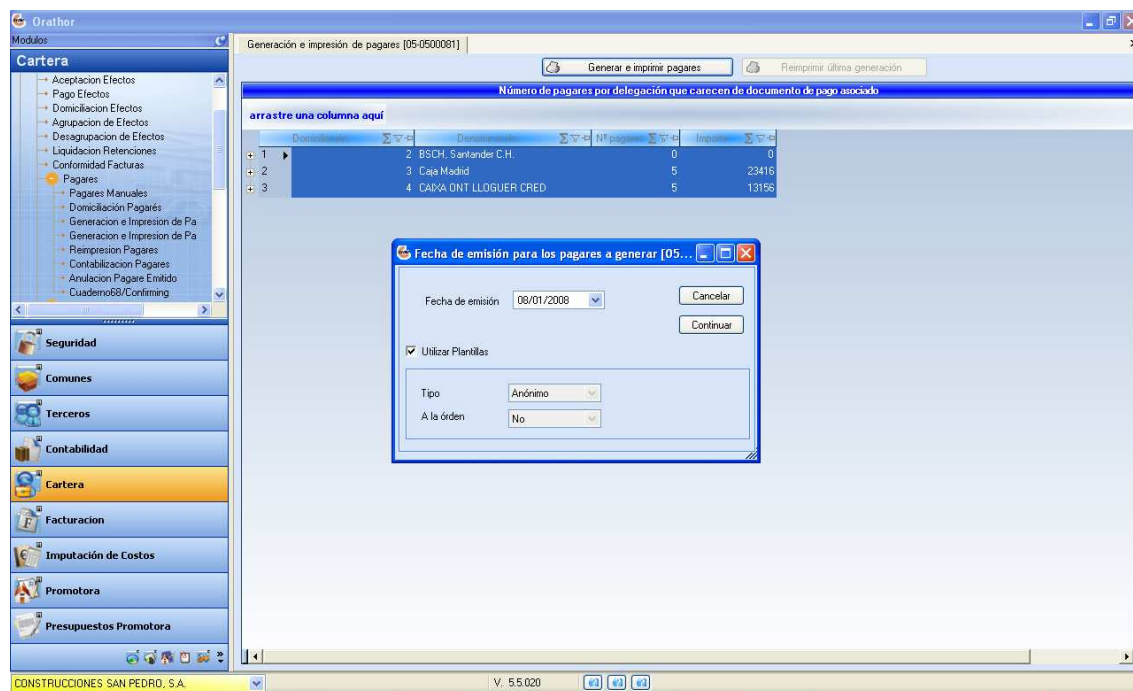

- El primer paso en la pantalla de impresión será definir la serie y numeración inicial de los documentos a emitir que podrán ser seleccionados haciendo doble "click" sobre propios pagos a realizar o utilizando los botones "Marcar Todos" y "Desmarcar Todos". El siguiente paso es numerar dichos documentos seleccionados con el tercero de los botones ("Numerar Marcados").

Pantalla "Pagarés con plantillas":

Orathor

Modulos

Generación e impresión de pagarés [05:0500081]

Pagarés Con Plantillas

Domiciliación: 3 Fecha de Emisión: Lunes, 07 de enero de 2008

Impresión: [X] Re Impresión: []

Selección de Documentos:

Serie: 1 Número Inicial: 1704978

Marcar Todos Desmarcar Todos Numerar Marcados

Documentos:

Prov	Nombre	Fecha Vto	Importe	Serie	Número	Imp
16	GARCIA ROMERO, JULIO	23/11/2007	18926.50	1	1704978	SI
23	AGUAS de VALENCIA, S.A.	12/12/2007	1160	1	1704979	SI
23	AGUAS de VALENCIA, S.A.	27/11/2007	1160			NO
5	CERAMICA DEL PUERTO, S.L.	28/11/2007	1110			NO
4	MATERIALES DE CONSTRUCC...	11/12/2007	1160			NO

Totales de Documentos a Emitir:

Documentos: 2 Importe: 19986.50

Acciones:

☐ Imprimir Cartas al Final ☐ Imprimir Marcados

Plantillas:

Pagaré

CONSTRUCCIONES SAN PEDRO, S.A. V. 5.5.020

- En la parte inferior de la pantalla podemos seleccionar la plantillas, previamente definidas, a utilizar:

Orathor

Modulos

Generación e impresión de pagarés [05:0500081]

Pagarés Con Plantillas

Domiciliación: 3 Fecha de Emisión: Lunes, 07 de enero de 2008

Impresión: [X] Re Impresión: []

Selección de Documentos:

Serie: 1 Número Inicial: 1704978

Marcar Todos Desmarcar Todos Numerar Marcados

Documentos:

Prov	Nombre	Fecha Vto
16	GARCIA ROMERO, JULIO	23/11/2007
23	AGUAS de VALENCIA, S.A.	12/12/2007
23	AGUAS de VALENCIA, S.A.	27/11/2007
5	CERAMICA DEL PUERTO, S.L.	28/11/2007
4	MATERIALES DE CONSTRUCC...	11/12/2007

Totales de Documentos a Emitir:

Documentos: 2 Importe:

Acciones:

☐ Imprimir Cartas al Final ☐ Imprimir Marcados

Plantillas:

Pagaré

Seleccione la plantilla que desea utilizar [02:0200085]

Tipo de plantilla: pagarés

arrastre una columna aquí

Col	Descripción	Nombre Documento
1	5 carta con pagaré	Pagare(CartaConPagare).rtf
2	6 carta sin pagaré	Pagare(CartaSinPagare).rtf
3	7 pagaré sin carta	Pagare(PagareSinCarta).rtf

Aceptar Cancelar

Plantillas:

Pagaré 5 carta con pagaré Carta

CONSTRUCCIONES SAN PEDRO, S.A. V. 5.5.020

- Las plantillas están conformadas a través de enlaces de información:

SuministroArticulos.doc - Microsoft Word

Archivo Edición Ver Insertar Formato Herramientas Tabla Ventana 2

100% Lectura Times New Roman 12

\C.NombreProveedor!
 \C.DireccionProveedor!
 \C.CodigoPostalProveedor!
 (C.ProvinciaProveedor)

\C.CiudadProveedor!, \FechaLetras!

Muy Sres. Nuestros:

Adjunto les remito pagaré Nº \C.NumeroPaga por Euros #C.Importe€# y vencimiento \C.FechaVenci correspondiente a su/s fra./s que se relacionan a continuación:

FECHA	Nº FACTURA	IMPORTE	FECHA	Nº FACTURA	IMPORTE
\D.FechaFactura1!	\D.NumeroFactura1!	\D.Importe1!	\D.FechaFactura2!	\D.NumeroFactura2!	\D.Importe2!

TOTAL \C.Importe€!

Atentamente

ENTIDAD	OFICINA	CODIGO CUENTA CORRIENTE (CCC)
\C.Entidad!	\C.Oficina!	\C.CC.CuentaBancaria!

Vencimiento \Dia de \Mes\ de \Anio\.

\FraseComprometoPaga!

A \C.NombreProveedor!

EUROS \ImporteLetras!

\C.Ciudad a \Dia DE \Mes\ DE \Anio\.

Finalmente pulsando el botón “Imprimir marcados”

Orathor

Modulos

Generación e impresión de pagares [05:0500081]

Generar e imprimir pagares Reimprimir ultima generación

Domiciliación 3 Fecha de Emisión martes, 08 de enero de 2008

Impresión Re Impresión

Selección de Documentos

Serie A Número Inicial 1794980 Marcar Todos Desmarcar Todos Numerar Marcados

Prov	Nombre	Fecha Vto	Importe	Serie	Número	Imp
23	AGUAS de VALENCIA, S.A.	12/12/2007	1160	A	1794981	SI
23	AGUAS de VALENCIA, S.A.	27/11/2007	1160			NO
5	CERAMICA DEL PUERTO, S.L.	28/11/2007	1110			NO
4	MATERIALES DE CONSTRUCC...	11/12/2007	1160			NO

Totales de Documentos a Emitir

Documentos 2 Importe 19986,50

Acciones

☐ Imprimir Cartas al Final **Imprimir Marcados**

Plantillas

Pagare 5 Carta con pagaré Carta

CONSTRUCCIONES SAN PEDRO, S.A. V. 5.5.020

PagareA1794980.rtf - Microsoft Word

Escriba una pregunta

GARCIA ROMERO, JULIO
BENITO CORBAL 29
36002 PONTEVEDRA
(Pontevedra)

PONTEVEDRA, 08 enero de 2008

Muy Sres. Nuestros:

Adjunto les remitos pagaré Nº 1794980 por Euros #18826,50#
y vencimiento 23/11/07 correspondiente a su/s fra./s que se relacionan a continuación:

FECHA	Nº FACTURA	IMPORTE	FECHA	Nº FACTURA	IMPORTE
26/07/07	06-2007	18826,50			

TOTAL 18826,50€

Atenidamente

CODIGO CUENTA CORRIENTE (CCC)

BIBUSI	OIRBA	D.C.	Nº C/CUENTA
2038	1168	0	26

Vencimiento 23 de noviembre de 2007
POR ESTE PAGARÉ ME COMPROMETO A PAGAR EL DÍA DEL VENCIMIENTO INDICADO
A GARCIA ROMERO, JULIO
EUROS diez y ocho mil ochocientos veinte y seis euros con cincuenta céntimos
Madrid a 08 DE enero DE 2008

Pág. 1 Sec. 1 1/1 A 2,4 cm Lín. 1 Col. 1 GRN INCA EXT SOB Español(Es)

- A través de la segunda pestaña de la pantalla podemos ejecutar el proceso de reimpresión de los pagarés emitidos:

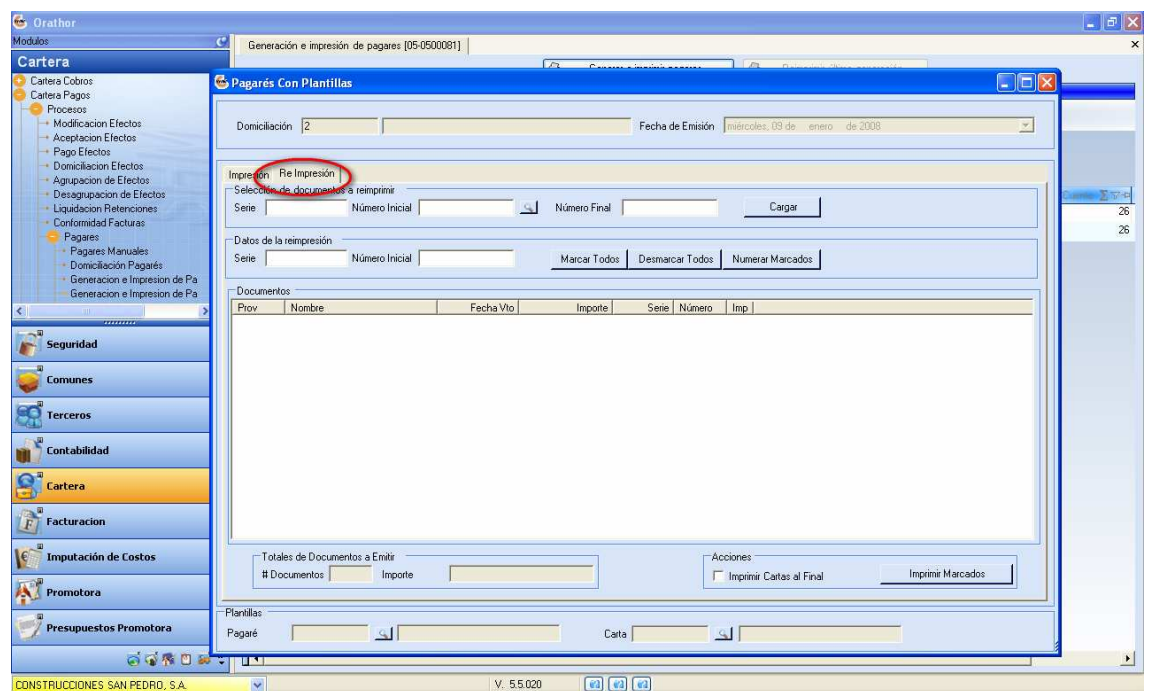

D. Nuevas Plantillas Word:

- **Opción afectada:** ->Módulo Comunes > Configuraciones > Plantillas Word

Descripción de la mejora: Para poder contemplar necesidades específicas de cada cliente, se han creado plantillas con dicha extensión, estas podrán ser modificadas y está previsto su desarrollo a futuro.

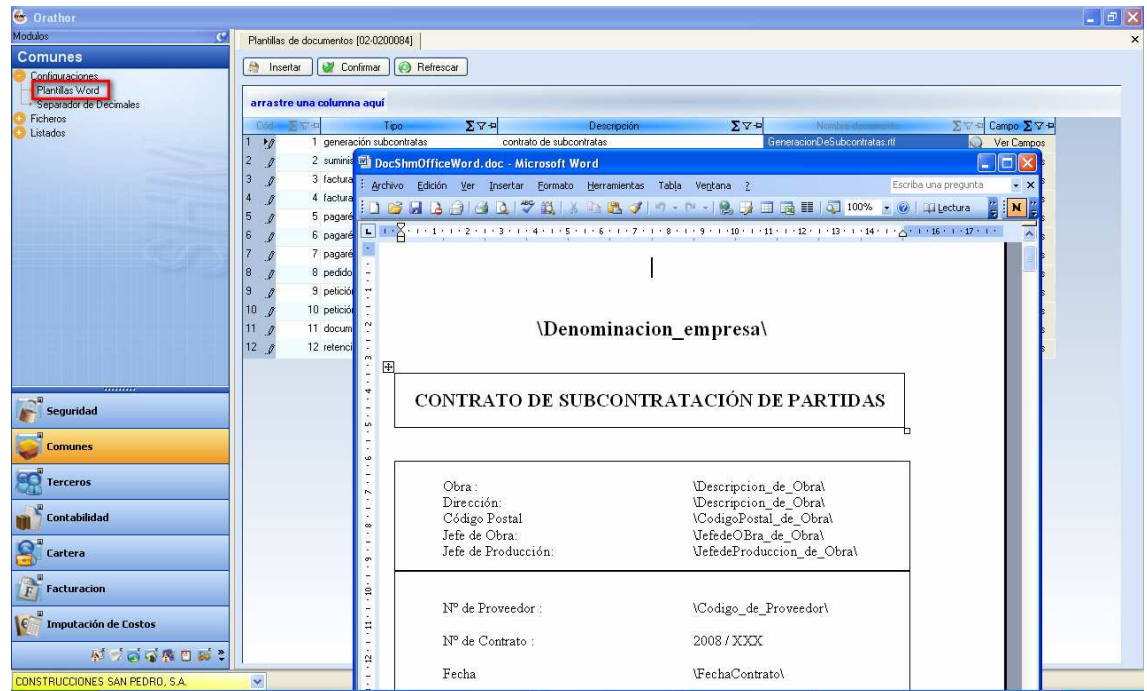

E. Nuevo mecanismo de interacción con Word, se han cambiado el tipo de marcador a poner en las plantillas.

- **Opción afectada:** Módulo Comunes > Configuraciones > Plantillas Word

Descripción de la mejora: Se mejora y amplía la funcionalidad del sistema añadiendo además nuevos campos a exportar.

Pantalla "Campos de la plantilla":

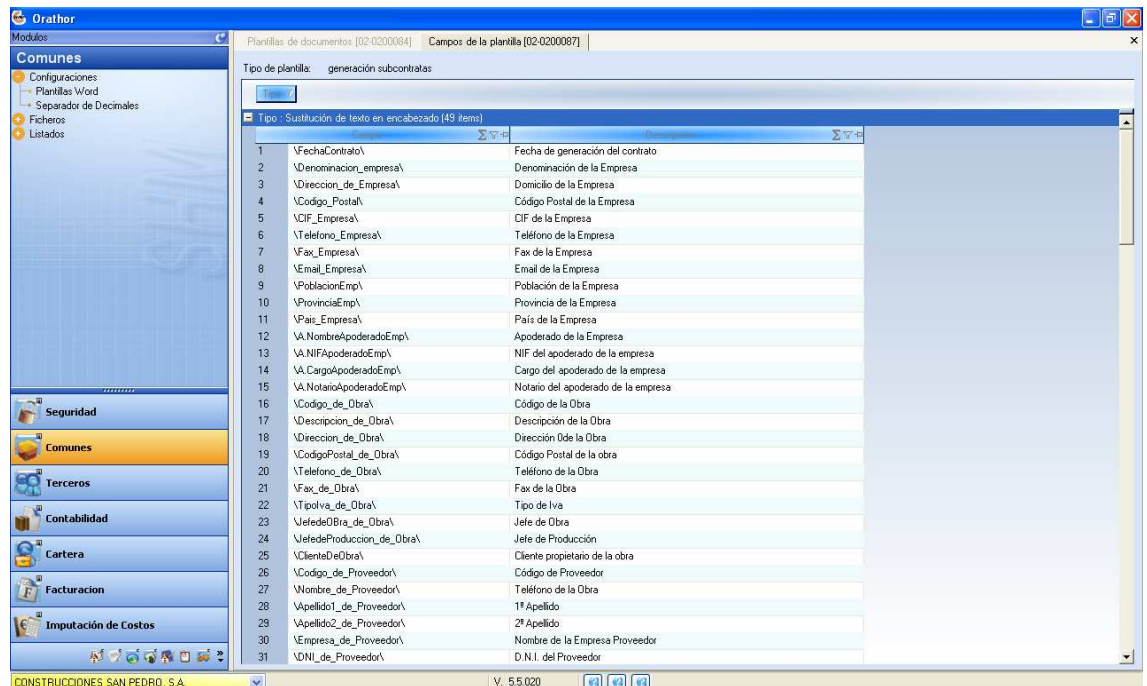

F. Desarrollo específico para Ecuador: Automatismos para el SRI. Nuevo formulario de Proveedores pestaña “Datos Internac.” y pestaña “Ecuador”.

- **Opción afectada:** Módulo Terceros-> Terceros > Proveedores

Descripción de la mejora: Mejorando la funcionalidad en el desempeño diario de tareas administrativas, a través de esta nueva opción, es posible definir previamente los datos asociados a un proveedor (nº de autorización, fecha registro..etc), necesarios para la presentación del anexo transaccional al SRI, con el fin de ser incorporados directa y automáticamente a la hora de rellenar los comprobantes de retención (IVA y en la fuente).

Pantalla "Proveedores":

Orathor

Proveedores [03-0300006]

Nuevo Proveedor [F3] Eliminar Proveedor [F4] Confirmar [F2] Refrescar [F5]

Código Proveedor: 39 GUTIERREZ DEL CAMPO, PEDRO DNI/NIF: 0789987Y

Proveedores Cuentas Datos Financieros Domiciliación Bancaria Delegaciones Datos Apoderado Datos Internac.

Ecuador

Nueva Línea

arrastra una columna aquí

Tipo	Serie 1	Serie 2	F. Registro	N° Autorización	F. Emisión	F. Caducidad	Activo
Factura	1	1	01/11/2007	12345	01/10/2007	10/2010	Si

Factura

- Nota o Boleta de venta
- Liquidación de compra de Bienes o Prestación de servicios
- Nota de crédito
- Nota de débito
- Comprobante de Retención
- Boletos o entradas a espectáculos públicos
- Iquitos o vales emitidos por máquinas registradoras

Seguridad

Comunes

Terceros

Contabilidad

Cartera

Facturación

Imputación de Costos

CONSTRUCCIONES SAN PEDRO, S.A.

V. 5.5.020

Inicio Desarrollos Informáti... MailActualización.V. S... Orathor ES 16:06

Pantalla "Impresión Comprobantes Retención":

Orathor

Proveedores [03-0300006] Impresión/Reimpresión Comprobantes retención I.V.A. Soportado [07-0700123]

Filtros

Proveedor: 4 Número: Estado: Pendientes de Imprimir

Desde: 08/01/2007 Hasta: 08/01/2008 Refrescar

Facturas Filtradas

arrastra una columna aquí

Proveedor	Nombre	Número	Fecha	N° Id	Retención	Retención
16	CONSTRUCCIONES SAN PEDRO, S.A.	12345	30/09/2007	A89076543	0,00 €	0,00 €
					0,00 €	0,00 €
					0,00 €	171,15 €

Datos adicionales SRI Retenciones Nota de debito/credito

Datos adicionales para el S.R.I.

Sustento Tributario

00 - No aplica

Devolución I.V.A. ☐ Si ☐ No Informar S.R.I. ☐ Si ☐ No Tipo Id. Proveedor Registro Unico Contribuyente

Tipo de Comprobante Factura

N° Serie

N° Autorización

Base Imponible 0% 0,00 €

Base Impon. Gravada 1.000,0 % I.V.A. 10% 01/01/1990 - 31/12/

Base Imponible I.C.E. 0,00 € % I.C.E.

Fecha Registro

Fecha Emisión

Fecha Caducidad

Monto de I.V.A. 160,00

Monto de I.C.E. 0,00 €

Acciones

Cancelar 12 8 comprobante de retención de IVA Imprimir Cerrar Aceptar

Acciones

Plantilla 12 comprobante de retención de IVA S.R.I./Imprimir Doc. Retención Anular

CONSTRUCCIONES SAN PEDRO, S.A.

V. 5.5.020

Inicio Desarrollos Informáti... MailActualización.V. S... Orathor Impresión/Reimpresión... Skype™ - shm.pedro... Pedro Salcán Reyes (... ES 16:18

G. Desarrollo específico para Ecuador: Automatismos para el SRI (se ha agregado una tabla para que sea posible definir libremente los % de retención en la fuente)

- **Opción afectada:** Módulo Contabilidad > Configuración Contable > Ficheros > porcentaje de Retención de IRPF

Descripción de la mejora: Con esta nueva opción, es posible definir anticipadamente los porcentajes de retención en la fuente a aplicar posteriormente en la pestaña "Retenciones" en la opción de menú "Comprobantes de retención de IVA, de tal forma se pueden definir o contemplar las variaciones de porcentaje realizadas por el Servicio de Rentas Internas del Ecuador

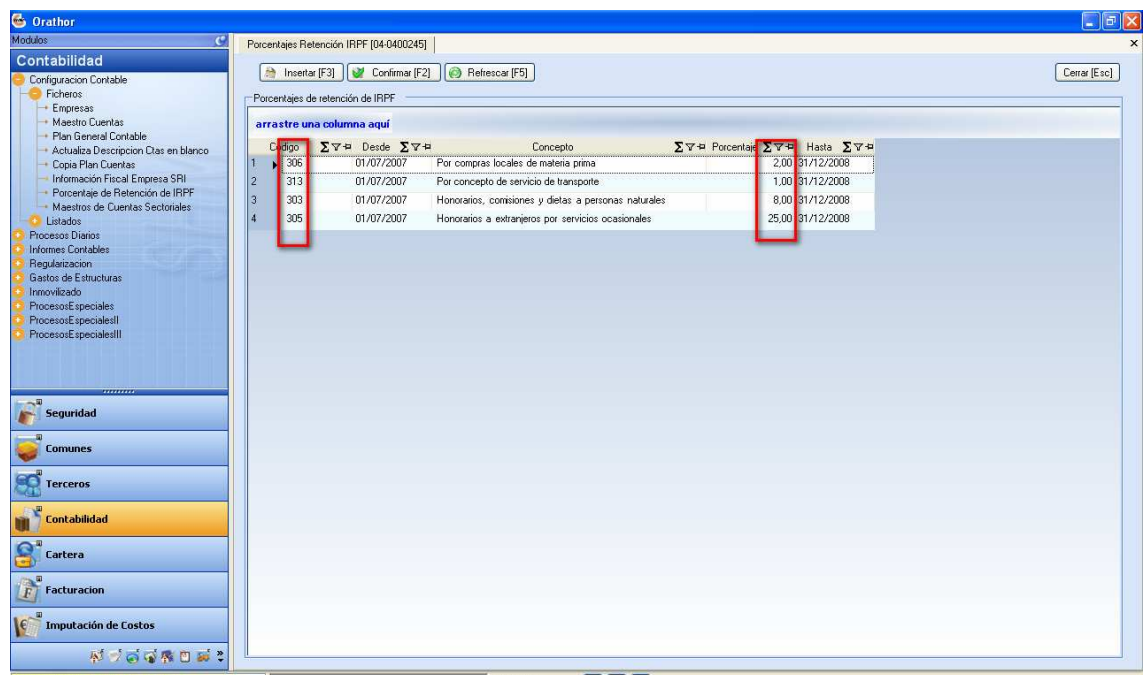

Pantalla "Impresión Comprobantes Retención IVA"

Impresión/Reimpresión Comprobantes Retención I.V.A. Soportado [07-0700122]

Filtros: Proveedor 7, Número, Estado Pendientes de Imprimir, Desde 28/01/2007, Hasta 08/01/2008, Refrescar

Datos Factura

Proveedor 7, Nombre CONSTRUCCIONES SAN PEDRO, S.A., Número 6789, Fecha 16/11/2007, N° Id A89076543

Datos adicionales SRI | Retenciones | Nota de debito/credito

Retenciones	I.V.A.	Base Imponible	% Retención	Valor Retenido
I.V.A. - Bienes	0,00	0 - 0%	0,00 €	0,00 €
I.V.A. - Servicios	0,00	0 - 0%	0,00 €	0,00 €
I.R.P.F.	0,00	306 - 2 01/07/07	0,00 €	0,00 €

Nº Serie y Secuencial, Nº Autorización, Fecha Emisión

Acciones

Cancelar 12 8 comprobante de retención de IVA, Imprimir, Centrar, Aceptar

Acciones

Plantilla 12 comprobante de retención de IVA, S.R.I./Imprimir Doc. Retención, Ayudar

CONSTRUCCIONES SAN PEDRO, S.A. V. 5.5.020

H. Desarrollo específico para Ecuador: Automatismos para el SRI (Se ha agregado una tabla para que puedan configurar los datos generales de la empresa para el SRI).

- **Opción afectada:** Módulo Contabilidad > Configuración Contable > Ficheros > Información Fiscal Empresa SRI

Descripción de la mejora: Igualmente, en la opción de menú que señalamos quedan definidos los datos de la empresa:

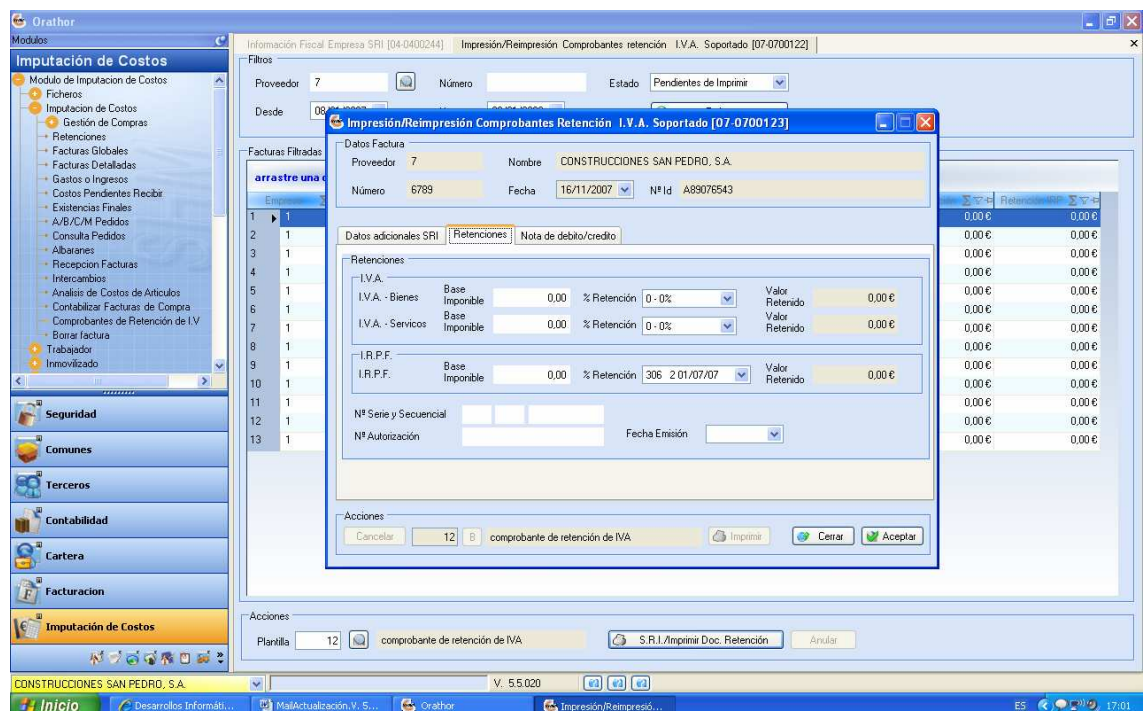
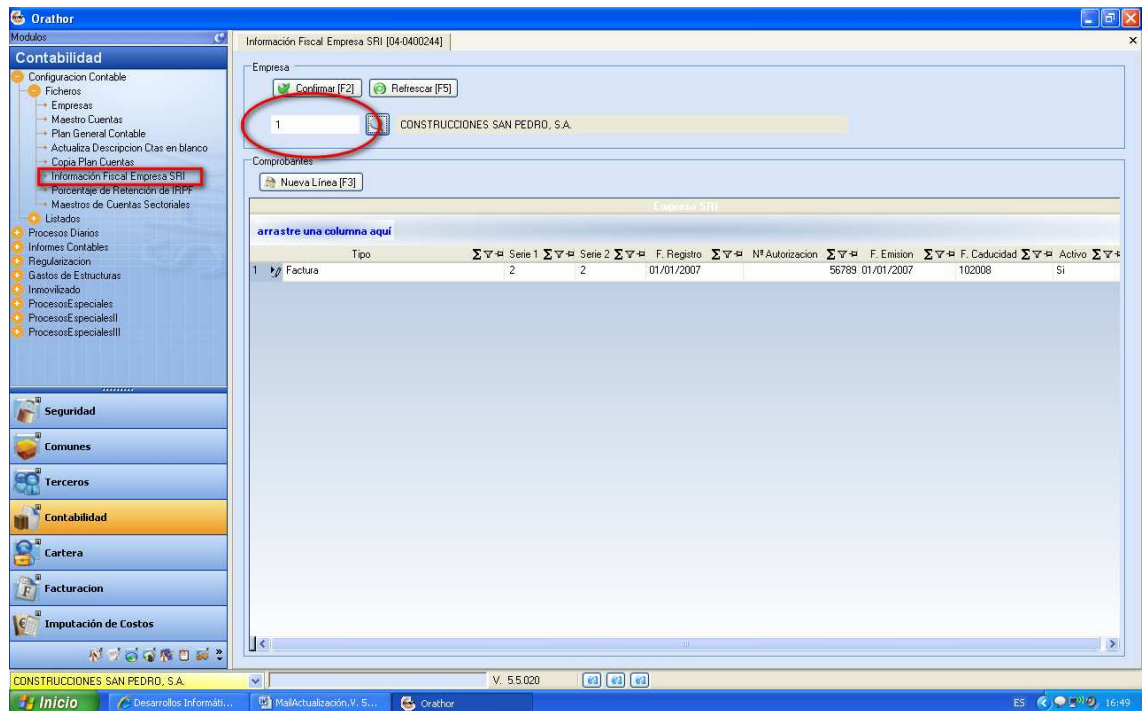

I. Maestros de Cuentas Sectoriales, se ha cargado con el código “01” el Maestro de Cuentas asociado al PGC2007.

- **Opción afectada:** Módulo Contabilidad > Configuración Contable > Ficheros > Maestros de Cuentas Sectoriales

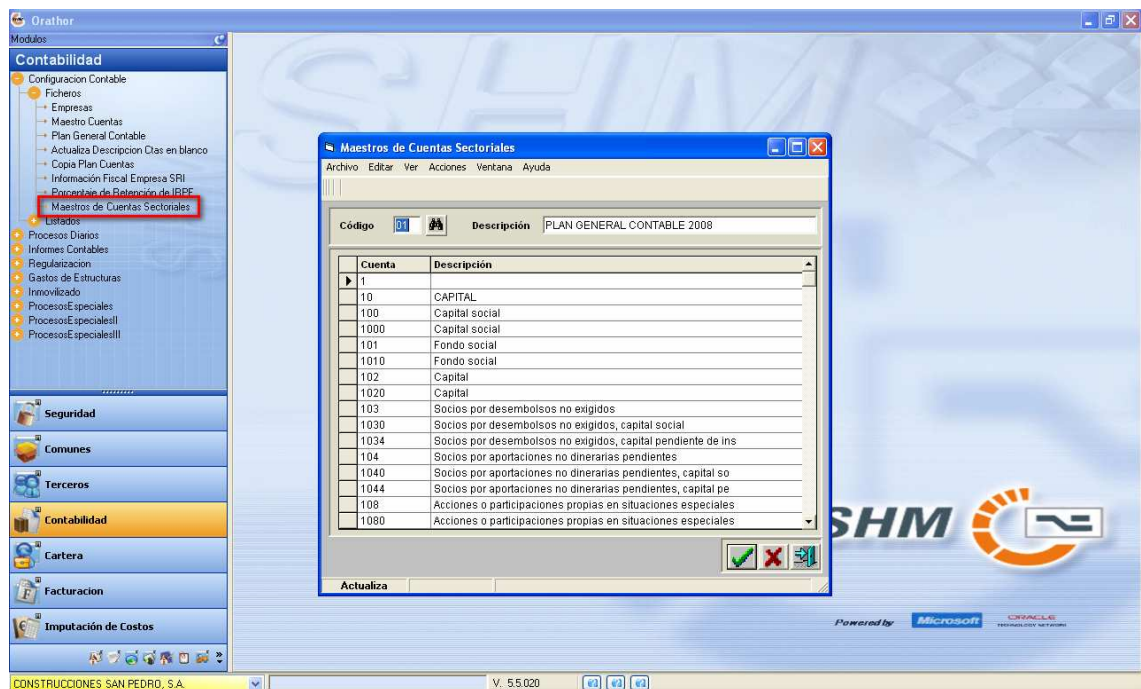

Descripción de la mejora: Se crea la posibilidad de contar con varios Maestros de cuentas contables, de manera que, se crea a su vez la versatilidad necesaria ante el nuevo el cambio a la nueva normativa contable, pudiendo utilizar diferentes maestros para diferentes empresas.

J. En la configuración de la empresa se ha agregado un atributo para que se asigne a cada Empresa el Maestro Sectorial con el que va a trabajar.

- **Opción afectada:** Módulo Contabilidad > Configuración Contable > Ficheros > Empresas > Maestros de Cuentas Sectoriales

Descripción de la mejora: Relacionado con el punto anterior, con esta nueva opción, es posible asociar a las empresas cualquiera de los Maestros de Cuentas creados

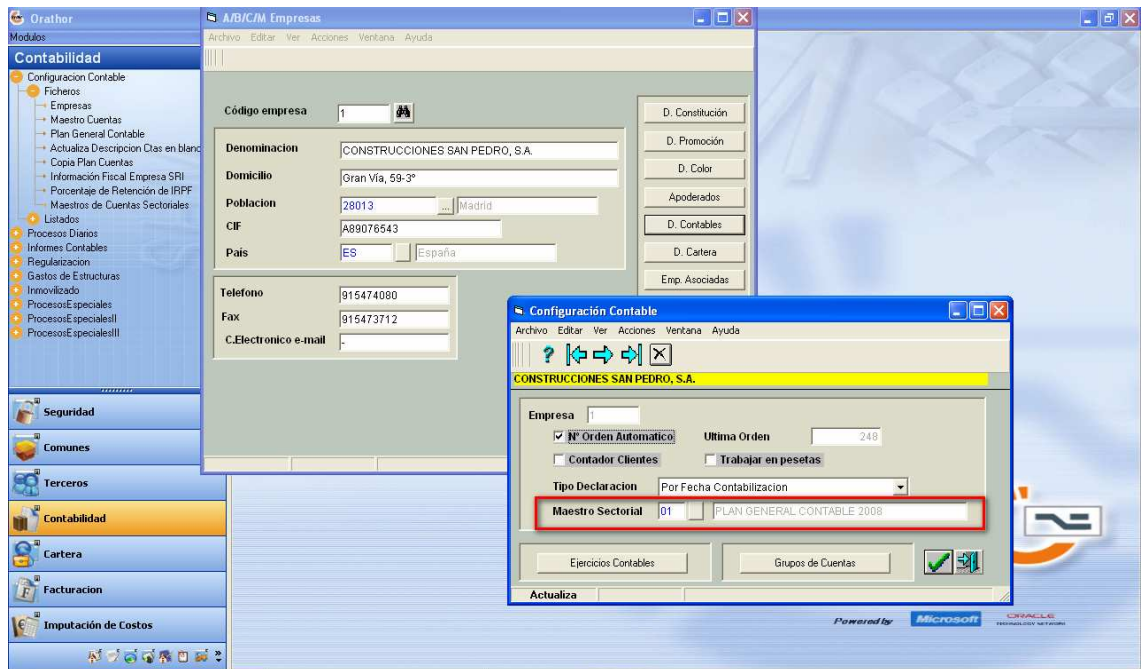

K. En Módulo de Subcontratas, en la Asignación y en la Autorización de Proveedores en el primer nivel (si la subcontrata es a capítulo completo) se ha agregado una columna con el Total del Proveedor, en el segundo nivel (si la subcontrata es por descompuesto).

- Opción afectada: Módulo Presupuestos de Obra > Módulo Subcontratas

Descripción de la mejora: Se encuentra disponible la información relacionada con los totales presupuestos por proveedor por subcontrata.

The screenshot shows the Orathor software interface with the 'Cuadro Comparativo de Precios' window open. The window displays a table of prices for various materials and services. The table has columns for 'Orden', 'Unidades', 'Concepto', 'Precio', 'Importe', 'Empresa', 'Tipo', 'Fax', 'Contacto', 'Precio', 'Dto', 'Importe', 'Precio', 'Dto', and 'Importe'. The data is organized by 'Obra' (03), 'Obra C/' (Mayor), and 'Capítulo' (0100000000 ELECTRICAS). The table lists various materials and services with their respective prices and import values.

Orden	Unidades	Concepto	Precio	Importe	Empresa	Tipo	Fax	Contacto	Precio	Dto	Importe	Precio	Dto	Importe
1	80.00	Línea alimentación PVC 20mm 2,5m	8,10	648,00	MATERIALES DE CONSTRUCCION S.A.	915474080	915473712		10,00	0,00	800,00			
2	2,00	Punto luz garage, Legrand, con 2 a est	84,34	168,68					5,00	0,00	10,00			
3	1,00	Toma de tierra de edificio a est	753,50	753,50					12,00	0,00	12,00			
4	1,00	Detector de vehículos electrónico	138,02	138,02					5,00	0,00	5,00			
5	8,00	Derivación individual de tubería	9,95	79,60					10,00	0,00	80,00			
6	2,00	Semáforo de aluminio inyectado	177,99	355,97					10,00	0,00	20,00			
7	1,00	Equipo motorización para pintura	1.049,08	1.049,08					10,00	0,00	10,00			
8	1,00	Semáforo de aluminio inyectado	104,66	104,66					5,00	0,00	5,00			
9	11,00	PUNTO DE LUZ	23,15	254,65					10,00	0,00	110,00			

L. En el informe de Contrato de Subcontrata se agregó un “marcador” con la descripción larga del descompuesto.

- **Opción afectada:** Comunes > Configuraciones > Plantillas Word

Descripción de la mejora: El contrato emitido a través del módulo subcontratas de la aplicación recogerá (o podrá recoger, ya que se ha creado la posibilidad) todo el detalle relacionado con un descompuesto previamente creado.

M. Se actualizaron los controles de Infragistics, para que no generen el consumo de procesador excesivo en los equipos con Windows Vista y con la configuración Aero.

Esperamos sus comentarios en soporte.shm.es para resolver cualquier duda o consulta que le pueda surgir al respecto. Reciba un cordial saludo,

**Departamento de Soporte
Desarrollos Informáticos SHM**