

Estimado usuario,

El motivo del presente correo electrónico es mantenerle informado de las mejoras y cambios realizados en el software Orathor (Athor/Olimpo) en su versión **5.6.039**, la cual ha sido, recientemente, instalada en su servidor.

A. Modificación informe “SalDOS de Gestión”

- **Opción Afectada:** Modulo Contabilidad > Informes Contables > SalDOS de Gestión > SalDOS de Gestión
- **Descripción de la mejora:** Se ha modificado la forma de presentar el informe, ordenando las cuentas en forma ascendente. También se ha agregado un filtro para que el usuario pueda incluir las cuentas que tengan movimientos per cuyo saldo sea cero.

Filtros

Fechas

Fecha Desde: 26/03/2009 Fecha Hasta: 26/05/2009 Empresas: ☒ Todas ☐ Empresa Ejemplo

☒ Solo movimientos contabilizados *Fecha de Contabilización*

☒ Incluir cuentas con movimientos y saldo cero

Centros de Costos

☒ Todos los Centro de Costos ☒ Incluir hoja con el total general

<input type="radio"/> Obras [OB]	<input checked="" type="checkbox"/> Todos			
<input type="radio"/> Promociones [PR]	<input checked="" type="checkbox"/> Todos			
<input type="radio"/> Gastos de Inmovilizados [GI]	<input checked="" type="checkbox"/> Todos			
<input type="radio"/> Gastos de Estructura [GE]	<input checked="" type="checkbox"/> Todos			
<input type="radio"/> Centros de Costos [CC]	<input checked="" type="checkbox"/> Todos			
<input type="radio"/> Gastos de Personal [GP]	<input checked="" type="checkbox"/> Todos			
<input type="radio"/> Sin Imputación de Costos				

B. Informe “Imputación de costos entre empresas”

- **Opción Afectada:** Modulo Informes > Orathor > Imputación De Costos > Imputación de costos entre empresas
- **Descripción de la mejora:** En el caso de promociones, se han agregado dos columnas, una con el código del producto y otra indicando si el costo es por parte de Inquilino o Propietario.

Grid Informe	
Arrastre una columna aquí	
TÍTULO	DESCOMP
PROMOCIÓN	PRESUPU
PARTIDA	SUBPARTIDA
PRODUCTO	PORCUENTA
INMOVILIZADO	

En la Columna “PRODUCTO” se mostrara el código del Producto, en la columna “PORCUENTA” se mostrara “I” para el caso de ser costos por parte del Inquilino y “P” en caso de ser costos por parte del Propietario.

C. Informe “Documentos Emitidos”

- **Opción Afectada:** Modulo Informes > Orathor > Cartera > Cartera Pagos > Documentos Emitidos
- **Descripción de la mejora:** En el informe, se han agregado más opciones en el tipo de Documentos (recibos, cheques, transferencias)..

Crear Informe Guardar Informe Exportar Enviar por e-mail Plantillas

Idioma Español

Reporte

Empresa Fecha desde 19/05/2009 Fecha hasta 26/05/2009

Domiciliación Tipo Todos

Proveedor Estado

Grid | Informe

Todos
Pagaré
Recibo
Cheque
Transferencia
Cuaderno68
Confirming

D. Trabajadores Por Empresa

- **Opción Afectada:** Modulo Informes > Orathor > Imputación de Costos > Trabajador > Trabajadores por empresa
- **Descripción de la mejora:** En este informe se ha agregado una columna "Próxima Revisión". De este modo, cuando se completa dicho campo en la ficha del trabajador, es posible filtrar el listado por esta columna y de este modo, saber a qué trabajadores se les está por vencer y deben por lo tanto, realizar la revisión.

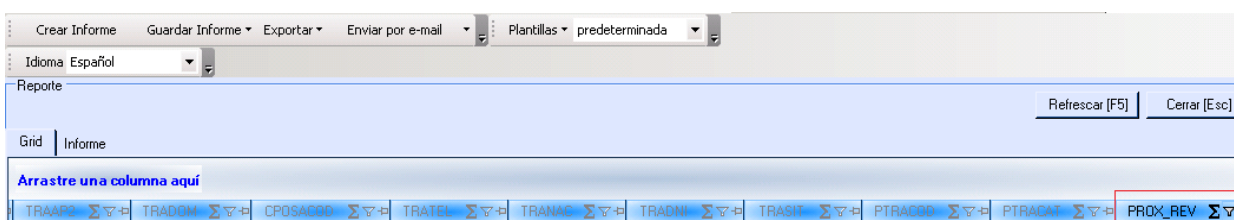

E. Posibilidad de tener series de facturación que no generen ingresos

- **Opción Afectada:** En Módulo Contabilidad > Configuración Contable > Ficheros > Empresas.
- **Descripción de la Mejora:** En "Cont. Facturas" se agrega un atributo para indicar si las facturas de una serie generarán Ingresos o no en Saldos de Gestión.
-

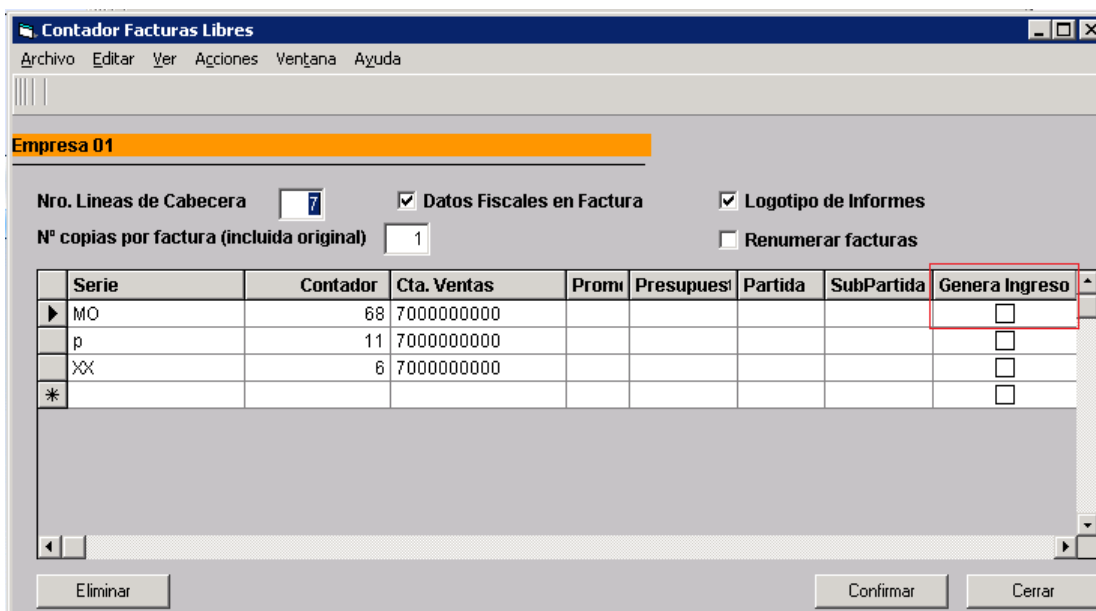

F. Liquidación de Retenciones

- **Opción Afectada:** En Módulo Cartera > Cartera Pagos > Procesos > Liquidación Retenciones.
- **Descripción de la Mejora:** Se han incorporado más formas de pago para liquidar las retenciones de garantía efectuadas a los proveedores:

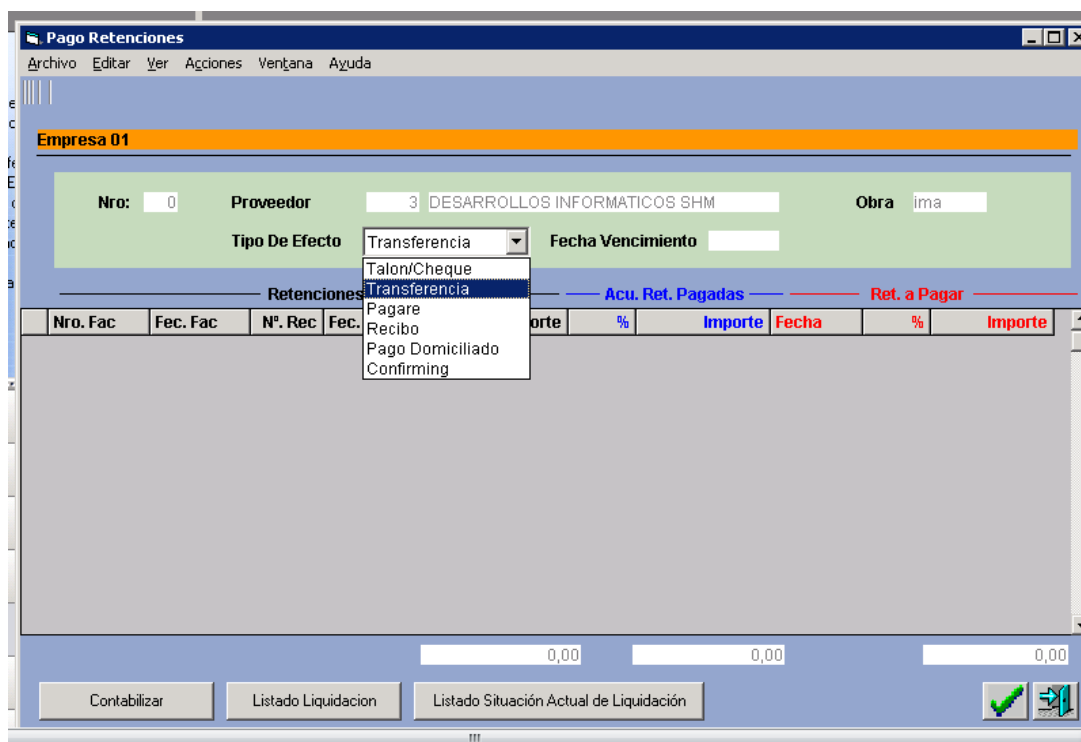

G. Fecha de alta de proveedores

- **Opción Afectada:** En Módulo Terceros > Proveedores
- **Descripción de la Mejora:** Se ha incorporado un campo para indicar la fecha de alta del proveedor en el sistema. Si el mismo no se completa, el sistema pondrá automáticamente la fecha del día.

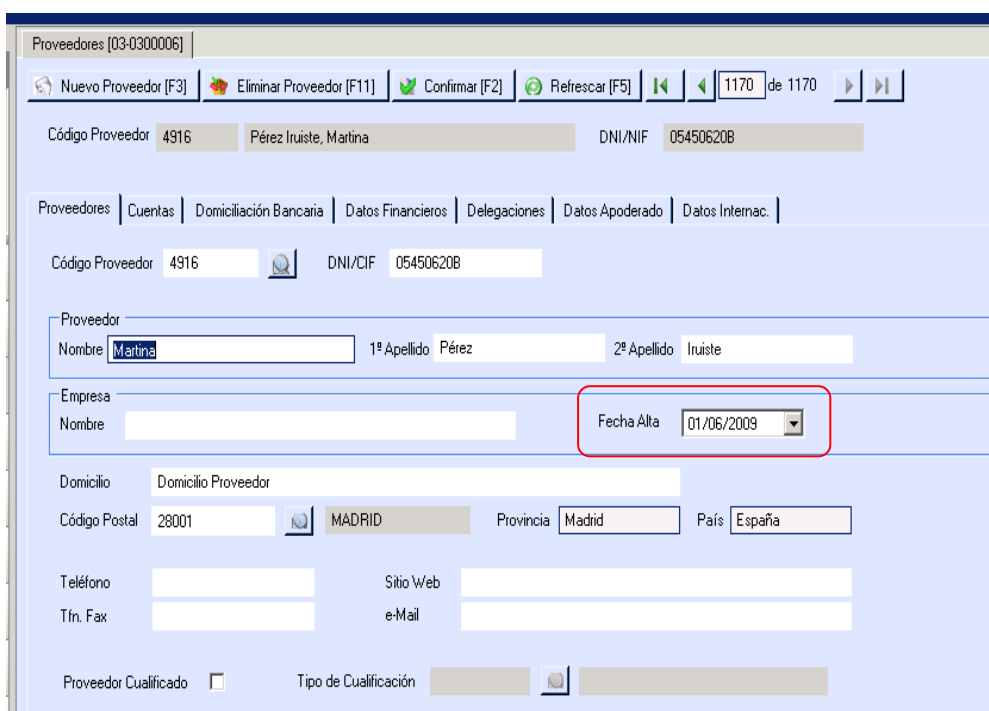

H. Fecha de alta de proveedores en listado proveedores

- **Opción Afectada:** En Módulo Informes >Orathor>Terceros> Proveedores
- **Descripción de la Mejora:** Se ha agregado una columna que contiene la fecha de alta del proveedor en el sistema.

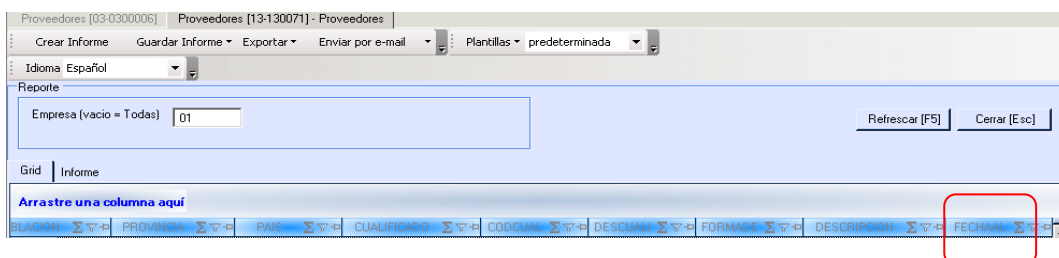

I. Informe de Intercambios de Artículos

- **Opción Afectada:** Módulo Informes > Orathor > Imputación de Costos > Intercambio de artículos
- **Descripción de la mejora:** Este nuevo informe, lista los intercambios en un rango de fechas determinado.

Reporte

Fecha desde: 01/05/2009 Fecha hasta: 01/06/2009 Refre

Grid | Informe

Arrastre una columna aquí

NUMERO	FECHA	ARTICULO	UNIDADE	PRECIO	TOTAL	ALMACEN	ALMACEN
1	501	15/05/2009	00115	50,00	50,00	2.500,00	01

J. Informe de Artículos

- **Opción Afectada:** Módulo Informes > Orathor > Imputación de costos > Artículos
- **Descripción de la mejora:** En este nuevo informe de Artículos, se listan todos los datos de la ficha de artículos.

Se pueden filtrar por empresa y estado ("Activo", "Baja", o "Todos").

Crear Informe Guardar Informe Exportar Enviar por e-mail Plantillas predeterminada

Idioma: Español

Reporte

Empresa: Estado: Todos Refrescar [F5] Cerrar [Esc]

K. Cuaderno 68, posibilidad de agrupar pagos por proveedor.

- **Opción Afectada:** Módulo Cartera > Cartera Pagos > Pagarés > Cuaderno 68/confirming
- **Descripción de la mejora:** Siempre que haya más de un vencimiento para el mismo proveedor, será posible indicar al banco que se paguen juntos. Para poder agrupar, es imprescindible que el proveedor sea el mismo y que la fecha de vencimiento de los efectos sea la misma. Una vez realizada la comprobación, basta con indicar el check "Agrupar información por proveedor y fecha de vencimiento", de este modo, el banco emitirá sólo una carta para todas las facturas/recibos agrupados que cumplan ambas condiciones.

Generación de Archivos de Pagos [05-0500080]

Empresa: Empresa 01 Cerrar [Esc]

Búsqueda: Cuaderno 68 | Confirming |

Proveedor	Nº Fact.	F. Fact.	Nº Rec.	F. Vto.	Importe	Dom.	Nombre
DESARROLLOS INFORMATICOS SHM	910	01/02/2009	1	01/06/2009	600,00	12	BBVA
DESARROLLOS INFORMATICOS SHM	789	01/02/2009	1	01/06/2009	2.500,00	12	BBVA

L. Doc. Domiciliados [F7] | L. Doc. Pendientes [F8] | Deshacer Domiciliación [F2]

Totales Domiciliaciones

Código	Nombre	Cantidad	Importe
12	BBVA	2	3.100,00

☒ ¿Agrupar información por Proveedor y Fecha de Vencimiento? Generar Archivo Cuaderno68 [F3]

L. Cuaderno 68, posibilidad de poner número de factura como concepto

- **Opción Afectada:** Módulo Cartera > Cartera Pagos > Cuaderno 68/confirming
- **Descripción de la mejora:** Se ajustó el programa que genera el archivo a enviar al banco de modo de poder poner el número de factura como "concepto".

M. Posibilidad de obtener factura de módulo gestión en diferentes formatos

- **Opción Afectada:** Módulo Gestión Comercial > Procesos Diarios > Facturación de venta
- **Descripción de la mejora:** En el Modulo Gestión Comercial, al emitir las facturas, hay una opción para emitir la factura por diferentes formatos Pdf, Word, Excel.

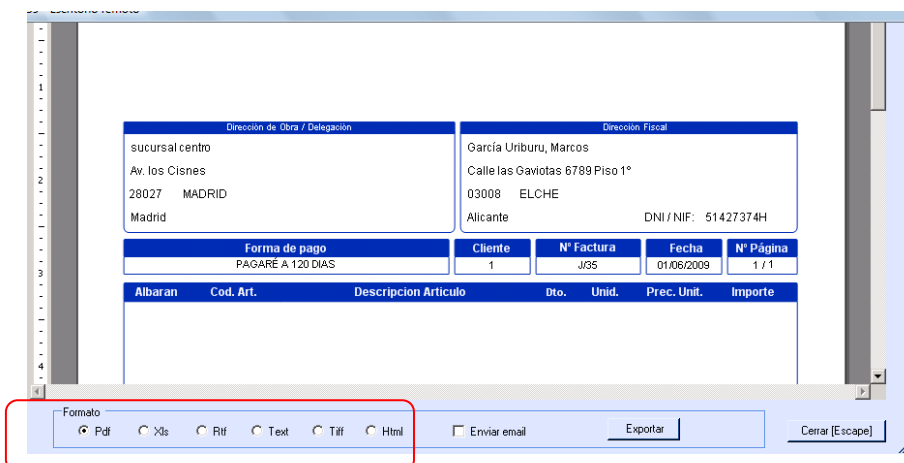

Dirección de Obra / Delegación		Dirección Fiscal	
sucursal centro		García Uriburu, Marcos	
Av. los Cisnes		Calle las Gaviotas 6789 Piso 1º	
28027 MADRID		03008 ELCHE	
Madrid		Alicante	
		DNI / NIF: 51427374H	

Forma de pago	Cliente	Nº Factura	Fecha	Nº Página
PAGARÉ A 120 DIAS	1	J35	01/06/2009	1 / 1

Albaran	Cod. Art.	Descripcion Artículo	Dto.	Unid.	Prec. Unif.	Importe

Formato: ☒ Pdf ☐ Xls ☐ Rtf ☐ Text ☐ Tif ☐ Html

☐ Enviar email

En este ejemplo se ha exportado la factura a formato XLS, Excel, donde puede incluso ser modificada.

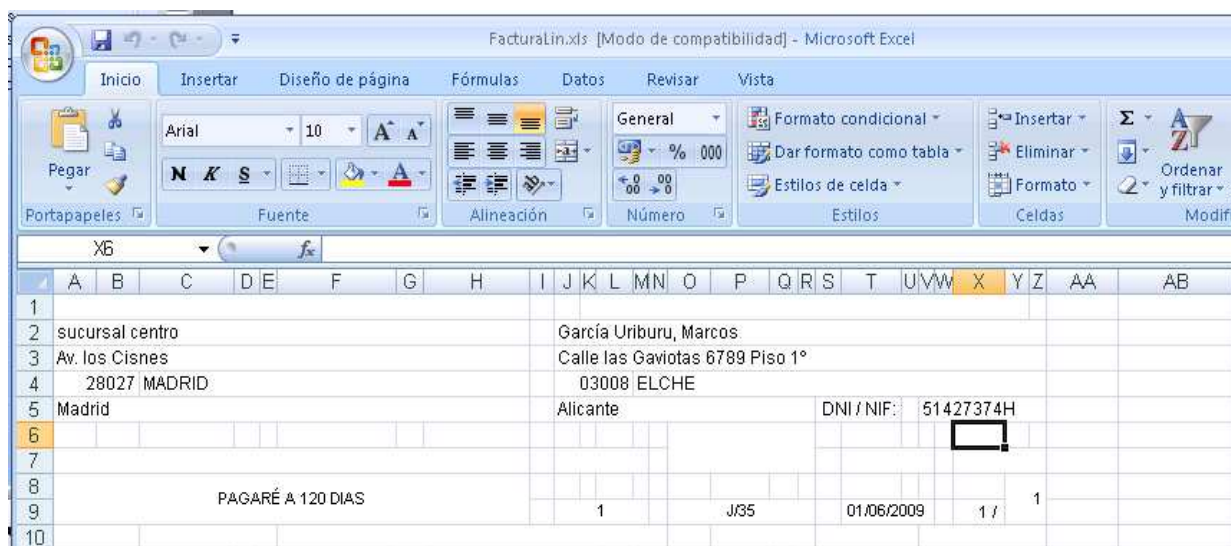

	A	B	C	D	E	F	G	H	I	J	K	L	M	N	O	P	Q	R	S	T	U	V	W	X	Y	Z	AA	AB
1																												
2																												
3																												
4																												
5																												
6																												
7																												
8																												
9																												
10																												

Esperamos sus comentarios en soporte.shm.es para resolver cualquier duda o consulta que le pueda surgir al respecto. Reciba un cordial saludo,

**Departamento de Soporte
Desarrollos Informáticos SHM**