

Estimado usuario,

El motivo del presente correo electrónico es mantenerle informado de las mejoras y cambios realizados en el software Orathor (Athor/Olimpo) en su versión **5.7.014**, la cual ha sido recientemente, instalada en su servidor.

A. Nuevos marcadores para plantillas de documentos

- **Descripción de la mejora:** Se han incorporado nuevos marcadores que pueden ser añadidos a las plantillas existentes, en caso que se considere necesario.
- **Opción afectada:** Módulo Comunes> Configuraciones> Plantillas de documentos.

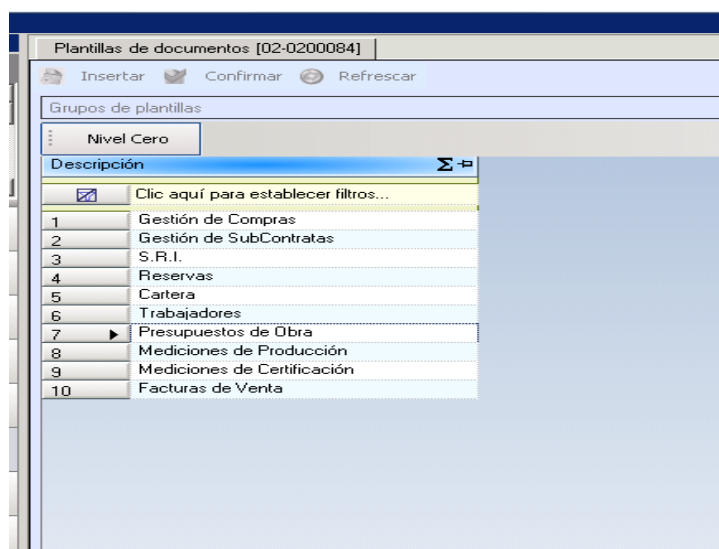

Al hacer doble click, se accede al segundo nivel, donde se visualizan todas las plantillas existentes para la "Categoría" y los marcadores disponibles (botón "Ver Campos"):

Plantillas de documentos [02-0200084]

Insertar Confirmar Refrescar

Presupuestos de Obra

Nivel Cero Presupuestos de Obra

Arrastre una columna aquí

Código	Tipo	Descripción	Nombre Documento	Campos
1	204	básica	presup basico prueba	PresupuestoBasico.rtf
2	141	básica	Presupuesto Básico (estilo 01)	PresupBasica_01.rtf
3	142	básica	Presupuesto Básico (estilo 02)	PresupBasica_02.rtf
4	143	básica	Presupuesto Básico (estilo 03)	PresupBasica_03.rtf
5	144	completa	Presupuesto Completo (estilo...)	PresupCompleta_01.rtf
6	145	completa	Presupuesto Completo (estilo...)	PresupCompleta_02.rtf
7	207	completa	Presupuesto Completo (estilo...)	PresupCompleta_03.rtf
8	206	completa	Presupuesto Completo (estilo...)	PresupCompleta_03.rtf
9	147	con descripciones largas	Presupuesto con Descripcione...	PresupConDescrip_01.rtf
10	148	con descripciones largas	Presupuesto con Descripcione...	PresupConDescrip_02.rtf
11	203	con descripciones largas	Presupuesto con Descripcione...	PresupConDescrip_03.rtf
12	150	con líneas de medición	Presupuesto con Líneas de Me...	PresupConLineas_01.rtf
13	151	con líneas de medición	Presupuesto con Líneas de Me...	PresupConLineas_02.rtf
14	152	con líneas de medición	Presupuesto con Líneas de Me...	PresupConLineas_03.rtf
15	153	hoja final	Presupuesto Hoja Final (estilo...)	PresupHojaFinal_01.rtf
16	154	hoja final	Presupuesto Hoja Final (estilo...)	PresupHojaFinal_02.rtf
17	155	hoja final	Presupuesto Hoja Final (estilo...)	PresupHojaFinal_03.rtf

En las plantillas de tipo **"Presupuestos de Obra"**, **"Mediciones de Producción"** y **"Mediciones de Certificación"**, se han agregado los siguientes marcadores:

1. <<ClienteDNI>>
2. <<ClienteDomicilio>>
3. <<ClienteCodigoPostal>>
4. <<ClientePoblacion>>
5. <<ClienteProvincia>>
6. <<ClientePais>>

Para los presupuestos, se ha agregado además el marcador <<FechaPresentacion>>, que permite, si se desea, imprimir el presupuesto con la fecha indicada, en la ficha de la obra en el campo con el mismo nombre (pestaña "Gestión Comercial").

Para las plantillas de "Mediciones de Certificación", se ha agregado además, un marcador para indicar el % certificado por capítulo, <<CapituloPorcentaje>>.

Para los plantillas de tipo **"Pedidos Manuales"**, se ha agregado el marcador <<Observaciones>>.

En cuanto a la impresión de presupuestos, el capítulo de Gastos Indirectos (que tiene # en su código), no será tomado en cuenta al momento de la impresión.

En las mediciones, se imprimirán sólo aquellas unidades de obra que tengan unidades detalladas o que estando en cero, tienen líneas de medición que se compensen.

B. Posibilidad de "cerrar" centros de costos del Módulo Gestión

- **Descripción de la mejora:** Se ha agregado un combo box, que permite indicar el "estado" (Activo o Inactivo), de los centros de costos y de los niveles que lo integran.
- **Opción afectada:** Módulo Gestión > Centros de Costos > Configuración.

Es posible si se desea, indicar el estado "INACTIVO" a un centro que ya no se quiera utilizar, o incluso, inactivar algún nivel, de algún centro que permanezca activo

A nivel de centro, se dispone de un combo, donde es posible indicar el estado "INACTIVO";

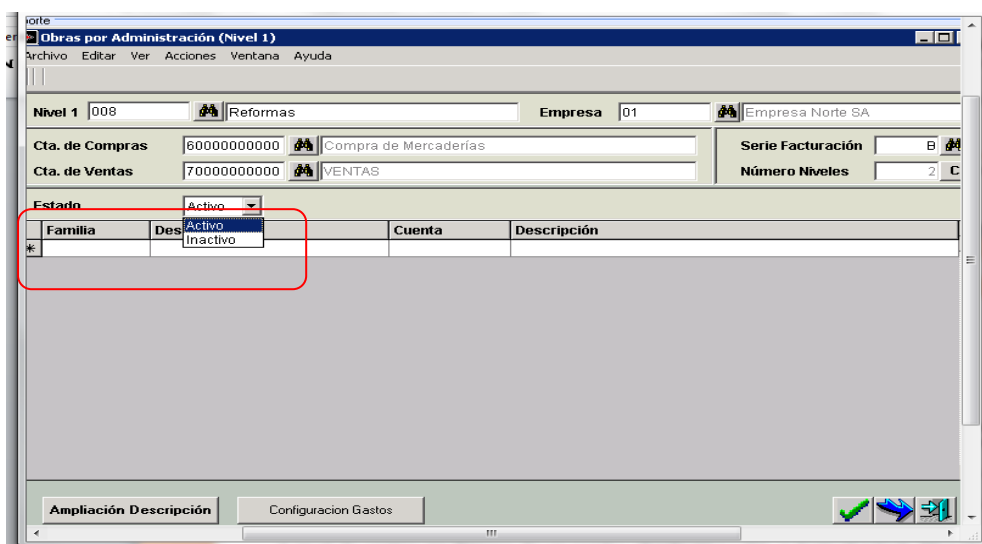

También es posible indicar el estado de los distintos niveles que componen un centro. Para ello, se debe presionar el botón "carpetita" de la parte inferior de la pantalla:

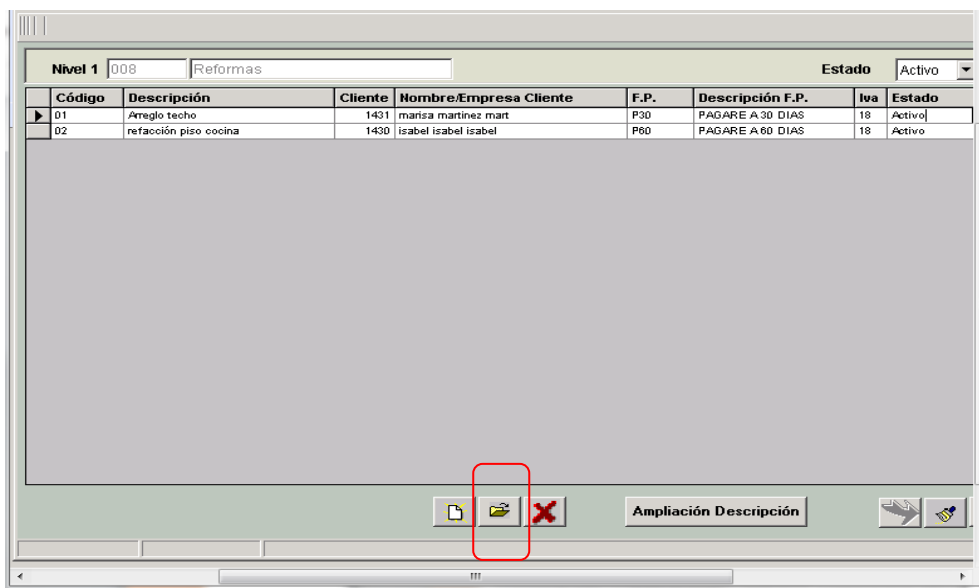

A continuación, se obtiene la siguiente pantalla, donde se puede cambiar el estado;

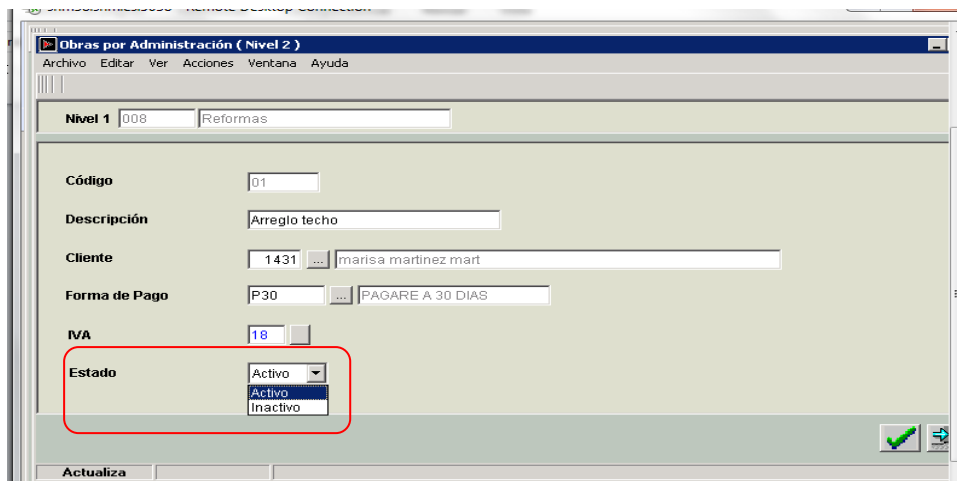

Cuando se indica que un centro o un nivel tienen estado "INACTIVO", ya no se podrán imputar costos ni realizar facturas de los mismos.

Al intentar realizar cualquier imputación, se obtendrá un mensaje que indicará que el centro no existe, o no se encuentra activo.

Cuando se quiera consultar los distintos centros, en la pantalla de búsqueda, se incorpora un combo, que permite filtrar por el estado (ACTIVOS o INACTIVOS)

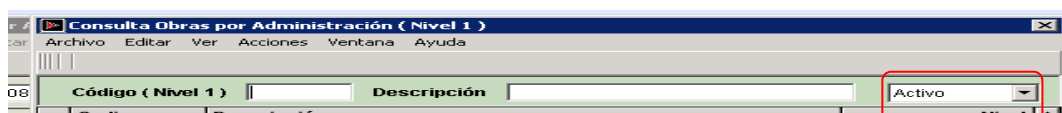

Del mismo modo, en los subniveles de los centros, se visualizan por defecto los que tienen estado "Activo", pero es posible consultar los "Inactivos" o "Todos":

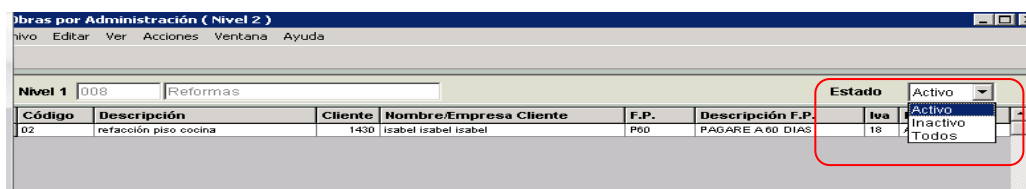

Código	Descripción	Cliente	Nombre/Empresa Cliente	F.P.	Descripción F.P.	Iva	Estado
02	refacción piso cocina	1430	isabel isabel isabel	P60	PAGARE A 60 DIAS	18	Activo

Esperamos sus comentarios en soporte.shm.es para resolver cualquier duda o consulta que le pueda surgir al respecto. Reciba un cordial saludo,

**Departamento de Soporte
Desarrollos Informáticos SHM**